Westfälische Hochschule

Fachbereich Informatik & Kommunikation
Show & Tell 2020

Daig Kontaktboard

Modul: Interaktive kollaborative Arbeitsumgebungen (Master)

Team: Oussema Dhiflaoui (MI), Torben Gabriel (MI), Clara Terbeck (MI), Carsten Wolters (MI)

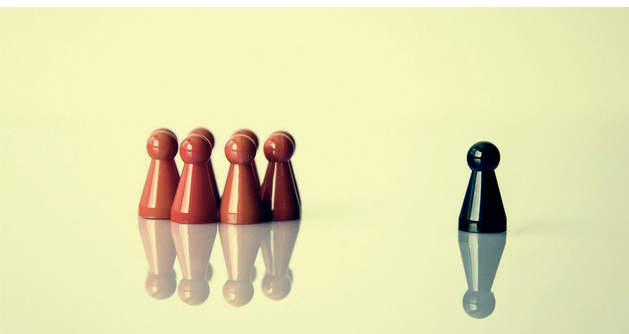

Erschwerter Zugang für neue Co-Worker/innen

Problemstellung

- Neue Co-Worker/innen kommen ins Daig und kennen dort noch niemanden
- Für manche Menschen ist es eventuell nicht einfach neue Kontakte zu knüpfen. Vor allem nicht, wenn bereits eine bestehende Gruppe existiert und sich untereinander länger kennt
- Probleme bei der Kontaktaufnahme könnten zu Isolation und Unwohlsein führen
- Neue Co-Worker/innen könnten dadurch die Motivation verlieren weiterhin ins Daig zu kommen, sodass es eine erste, bestehende Gruppe nicht vergrößern kann

Kontaktboard zeigt auf, wer aktuell im Daig anwesend ist

Idee und Konzept (*alternativ: Lösungsansatz*)

- Mithilfe eines Kontaktboards sollen die ersten Hürden der Kontaktaufnahme und des Kennenlernens überwunden werden
- Co-Worker/innen des Daig können sich in Steckbriefen vorstellen, ihre bisherigen Projekte zeigen, sich untereinander vernetzen und kontaktieren. Dies führt dazu, dass Co-Worker/innen untereinander in Kontakt kommen und sich niemand isoliert fühlt. Außerdem kann an gemeinsamen Projekten gearbeitet werden, sodass hier auch eine Unterstützung auf beruflicher Ebene stattfinden kann

Technische Umsetzung

Der Prototyp wurde mit Adobe XD umgesetzt. Durch dieses Tool konnten die entwickelten Ideen bestmöglich umgesetzt werden. Die Anwendung ist in vier größere Bereiche unterteilt, welche jeweils durch Touch-Gesten verändert werden können.

Das Ergebnis ist ein Prototyp, welcher die im Daig anwesenden Co-Worker/innen darstellt, samt Steckbriefen und Projekten.
Ein Kalender zeigt die Veranstaltungen im Daig an und bietet die Möglichkeit an, eigene Treffen mit anderen Co-Workern/innen zu erstellen.
Mithilfe einer Suchfunktion können Projekte, Veranstaltungen und Personen ausfindig gemacht werden.

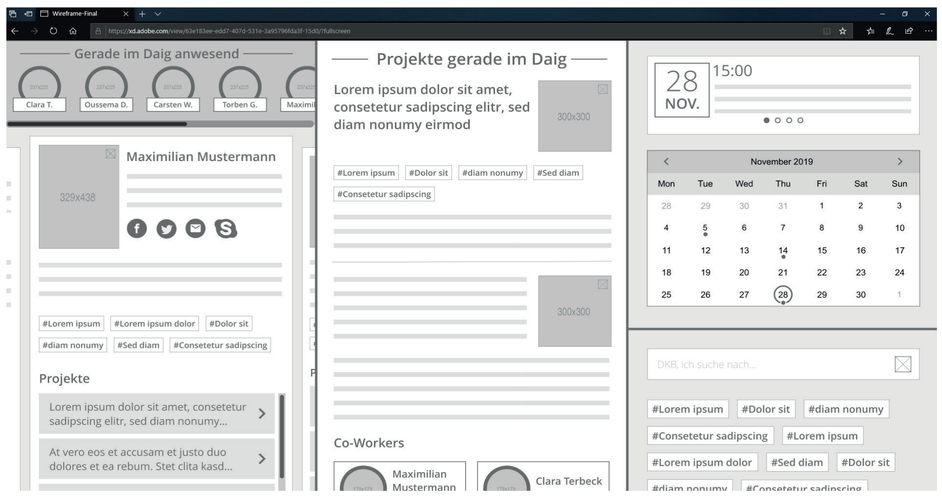

Mockup des „Daig Kontaktboards“

Screenshot der Startseite des „Daig Kontaksboards“

Team

Oussema.Dhiflaoui@studmail.w-hs.de
Torben.Gabriel@studmail.w-hs.de
Clara.Terbeck@studmail.w-hs.de
Carsten.Wolters@studmail.w-hs.de

Betreuung

Prof. Dr. Jens Gerken
Fachgebiet: Mensch-Computer-Interaktion